

- TEREN STAPANIT DIN ANII 1960
- GARD REALIZAT LA NIVELUL ANILOR 1960-1970
- CEREREA DE RECONSTITUIRE DREPT DE PROPRIETATE DEPUASA IN 1991
- DUPA HCL 35/2006, IN ACTELE PRIMARIEI GARCINA, TERENUL INTRA IN DOMENIUL PRIVAT AL COMUNEI GARCINA
- TEREN FORMAT DIN DRUM, TEREN ARABIL SI FANEATA (IN ACTELE PRIMARIEI GARCINA)
- FARA GARD, DESCHIS ACCESULUI PUBLIC (IN ACTELE PRIMARIEI GARCINA)
- PRIN HCL 35/2008, TERENUL A FOST VANDUT PRIN ATRIBUIRE DIRECTA



421

nr. 1816 / 1. IV. 1991

134 W

Subscripții <sup>5</sup> Fermas Bhe. C.Tip  
 1 Martie 1926 sial lui CHECRACHE SI MARIA UMARCHIOALA  
 asociatii in BĂRCIHA județul HERGIH

- 1. CORFU MARIA (TICOI)
- 2. VAMIRU MURICĂ
- 3. UMBRENTU ELENA

calitate de moderata și rog ca pe baza Legii Fondului Funciar  
 nr. 10/1971 să dispune stabilirea dreptului de proprietate (calitate) asupra  
 terenurilor de pământ 032 ha din care 014 ha arabil, — ha  
 pășuni, 018 ha pășuni, — ha alte terenuri, 014 ha  
 construcții și din totalul suprafețelor asociației, suprafața de  
014 ha ca arabil în vederea cultului.

La data încheierii actului s-a fost înregistrat în acest  
 proces verbal cuprins de teren dispus astfel:  
 în vederea cultului total 032 ha, din care 014 ha arabil, — ha pășuni,  
018 ha pășuni, — ha construcții.

— ha în pășuni  
 — ha în pășuni  
 — ha în pășuni 018  
 total arabil — ha în arabil  
 total f. lucru — ha în arabil  
 total pășuni — ha în arabil  
 total construcții 014 ha în arabil

se asigura celor asociați asupra construcțiilor care în unele cazuri

28.03.1991



*Handwritten signature and text:*  
 Iamam Puria  
 Ungurean Elena  
 Corbu Chivu



06/16/2008  
Anexa 11



# PLAN DE AMPLASAMENT SI DELIMITARE A IMOBILULUI

SCARA 1:500

Nr.cadastral <b>1632</b>	Suprafata masurata 1086 m.p.	Adresa imobilului INTRAVILAN GIRCINA, COM. GIRCINA, JUD. NEAMT
Cartea Funciara nr.	U.A.T.	com. Gircina

**A. DATE REFERITOARE LA TEREN**

Nr.parcela	Categorie de folosinta	Suprafata m.p.	Valoarea de impozitare ( lei )	Mentiumi
1.	Dr	227		
2.	A	760		Unul imobil este delimitat cu gard din lemn , si limita conventionala
3.	F	99		
<b>TOTAL</b>		<b>1086</b>		

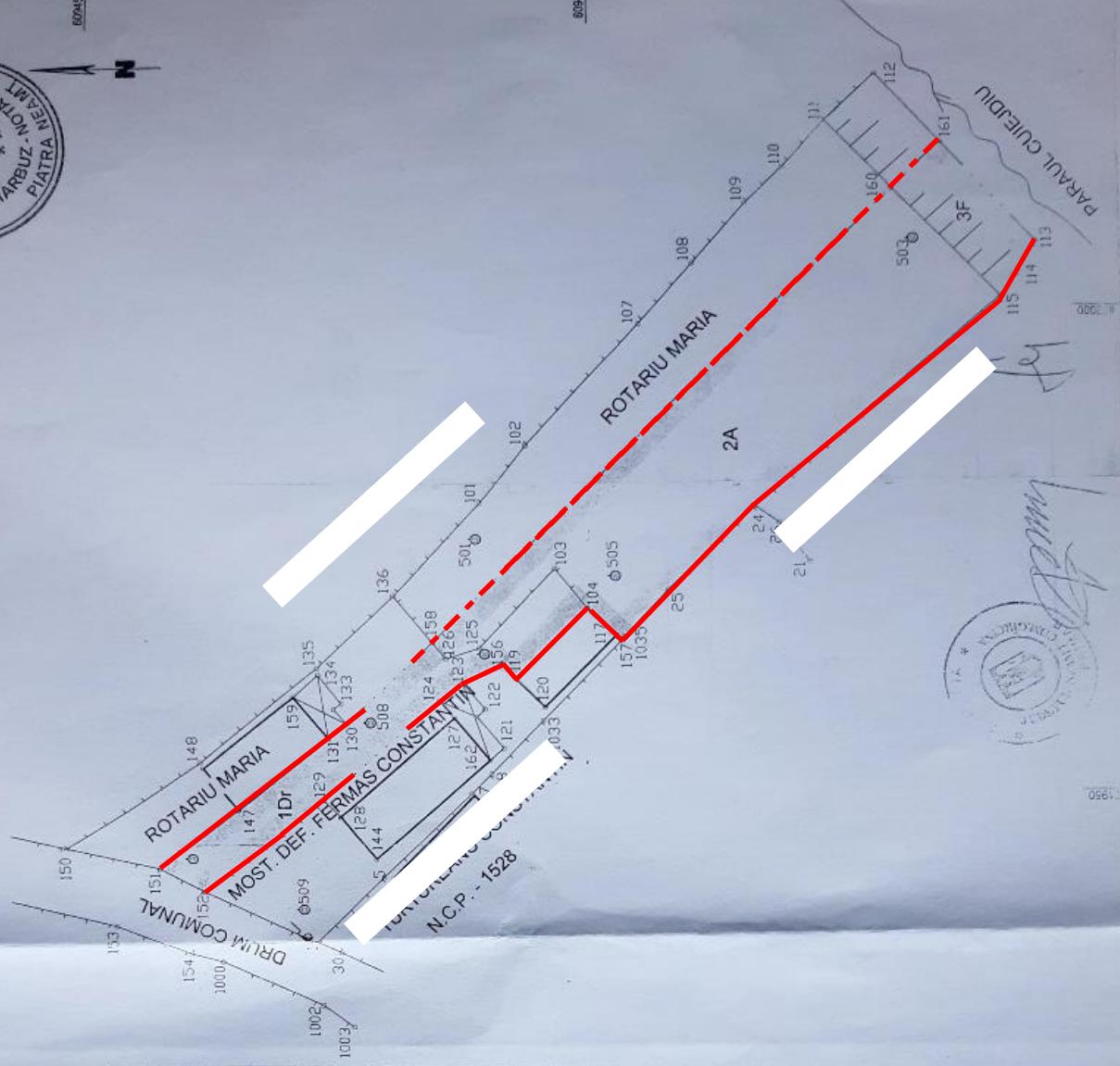

**Executant**  
Tarantia Dragoșei PUBLICE

**Data:** Septembrie - 2008

Se confirma suprafata din masuratori si introducerea in baza de date

Oficiul de Codarea și Habilitare Imobiliari Neamț  
Nume și prenume HANGANU NICOLAE  
Funcția CONSILIER

**24 SEP 2008**

INVENTAR DE COORDONATE			
Sistem de Proiecție Stereo 70			
NR.ORD	COORDONATA X	COORDONATA Y	DISTANTA
152	609439.083	601939.320	5.189
151	609443.652	601941.799	10.268
147	609435.567	601848.129	11.830
131	609426.251	601855.419	2.386
130	609424.389	601856.912	12.042
158	609415.751	601865.303	65.237
160	609370.229	602012.032	6.857
162	609365.444	602016.943	13.829
113	609356.190	602006.667	9.529
114	609357.848	602003.551	3.276
115	609359.678	602000.833	32.388
24	609383.799	601979.219	12.024
25	609392.266	601970.681	6.406
1035	609396.545	601965.914	0.502
137	609396.890	601965.550	0.734
117	609397.417	601966.050	4.018
164	609400.304	601968.854	10.179
119	609407.434	601961.589	2.066
156	609408.800	601963.139	4.433
123	609412.758	601961.144	2.968
124	609415.082	601955.298	15.523
129	609426.780	601949.034	15.720
152	609436.093	601939.920	

SUPRAFATA = 1086 m.p.

Suprafata din acte 1966 m.p.  
Suprafata din masuratori 1086 m.p.

### A. DATE REFERITOARE LA TEREN

Nr.parcela	Categorie de folosinta	Suprafata m.p.	Valoarea de impozitare ( lei )	Mentiuni
1.	Dr	227		<i>Bunul imobil este delimitat cu gard din lemn , si limita conventionala</i>
2.	A	760		
3.	F	99		
<b>TOTAL</b>	-	<b>1086</b>		

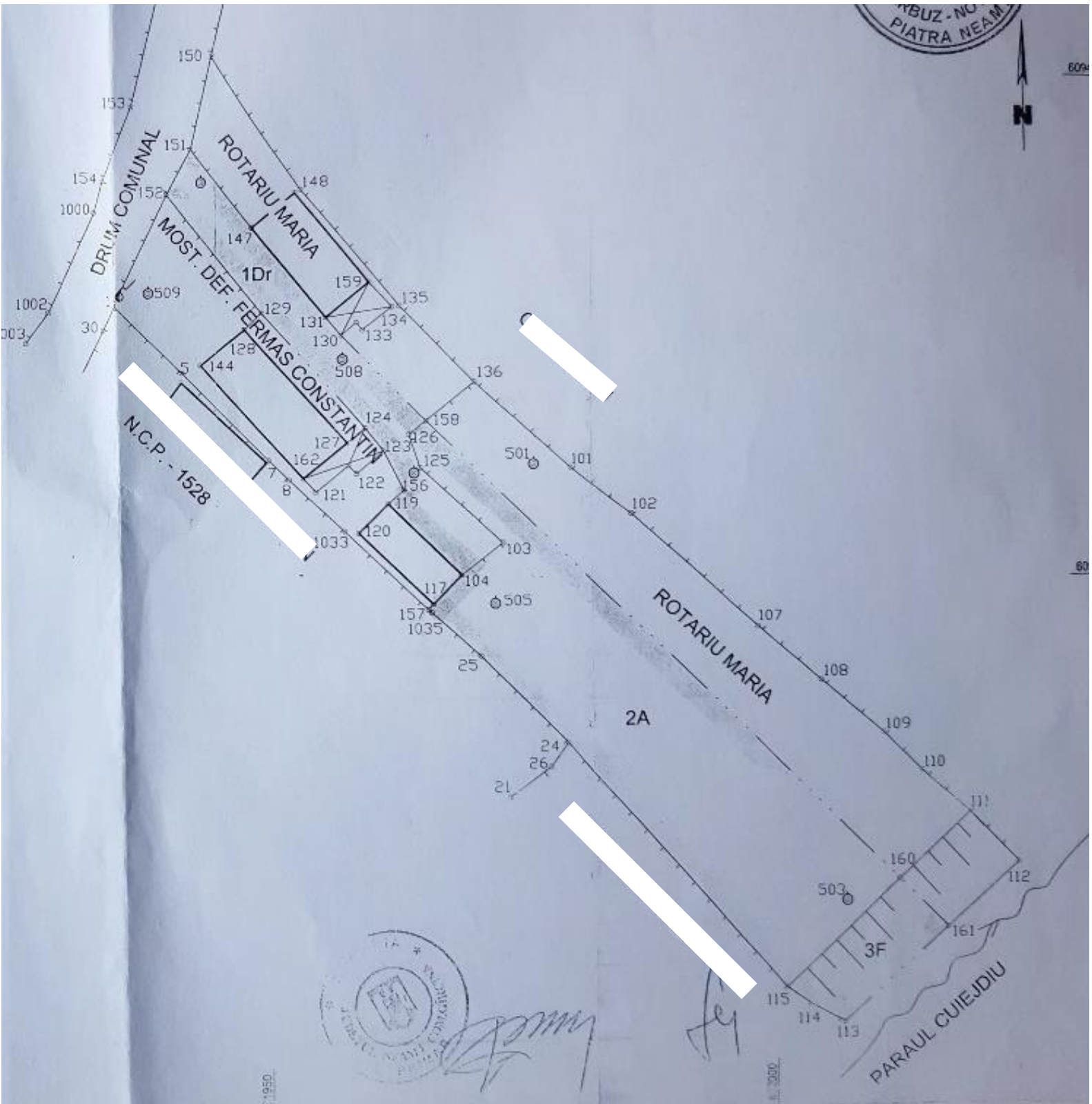



PLAN DE SITUATIE NR. 1

SCARA 1: 500

BENEFICIAR: CONSILIUL LOCAL GIRCINA (ROTARIU *GHEORGHIE*)

AMPLASAMENT: INTRAVILAN GIRCINA, COM. GIRCINA, JUD. NEAMT

VIZAT,  
PRIMAR BALAN LAZAR AURORA



DRUM COMUNAL

MOST. DEF. FERMAS CONSTANTIN  
S - 400 m.p.

S - 800 m.p. ROTARIU  
GHEORGHIE

S - 1086 m.p.  
CONSILIUL LOCAL GIRCINA

16 / 262 / 1

PARAUL CUIEJDIU

CONSILIUL LOCAL AL COMUNEI GARCINA

Nr. înmatriculare Reg. Com./an: -  
 C.I.F.: 2612910; Atribut fiscal: -  
 Sediul: Garcina, Sat Garcina  
 Județul: Neamț  
 Banca: - Trezorerie Piatra Neamț  
 Cont: -  
 Capital social: -



Seria CLG Nr. 0003341

CHITANȚĂ

PENTRU CREAȚE ALE BUGETELOR LOCALE

ELEMENTE DE IDENTIFICARE A PLĂTITORULUI

NR. DE ROL NOMINAL UNIC	PF	PJ	[REDACTED]	[REDACTED]
Codul numeric personal:			[REDACTED] *1)	
Codul unic de înregistrare:			str. .... GARCINA nr. .... *2)	
			bl. .... sc. .... ct. .... ap. ....	

Denumirea creanței bugetului local	COD clasificație bugetară	Sume încasate			- lei - TOTAL
		Curent	Rămășiță	Dobânzi	
IMPOZIT PE CLĂDIRI	C.U. U104MS	1000			1000
IMPOZIT PE TEREN	TEREN				
TAXA ASUPRA MULOACELOR DE TRANSPORT					
TOTAL	XX				1000

UNA MILA W (nici se scrie în litere, suma totală peste un leu, inclus v. iar fracțiunea sub un leu, în cifre)

DATA ÎNCASĂRII ...26.../...08... 20..08

ELEMENTE DE IDENTIFICARE A ÎNCASATORULUI	LEGITIMAȚIA NR.	IOANES P.	(semnătura)
---	--------------------	-----------	-------------

\*1) Se menționează în cazul persoanelor fizice (PF) - numele, inițiala tatălui, prenumele; în cazul persoanelor juridice (PJ) - denumirea  
 \*2) Se menționează denumirea unității administrativ-teritoriale sau al sectorului municipiului București unde plătitorul își are domiciliul/sediul  
 NOTĂ: Chitanțele sunt valabile numai dacă au aplicat, pe verso, sigiliul autorității administrației publice locale.

3341

CONSILIUL LOCAL AL COMUNEI GARCINA

Nr. înmatriculare Reg. Com./an: -  
 C.I.F.: 2612910; Atribut fiscal: -  
 Sediul: Garcina, Sat Garcina  
 Județul: Neamț  
 Banca: - Trezorerie Piatra Neamț  
 Cont: -  
 Capital social: -



Seria CLG Nr. 0003341

CHITANȚĂ

PENTRU CREAȚE ALE BUGETELOR LOCALE

ELEMENTE DE IDENTIFICARE A PLĂTITORULUI

NR. DE ROL NOMINAL UNIC	PF	PJ	[REDACTED]	[REDACTED]
Codul numeric personal:			[REDACTED] *1)	
Codul unic de înregistrare:			str. .... GARCINA nr. .... *2)	
			bl. .... sc. .... ct. .... ap. ....	

Denumirea creanței bugetului local	COD clasificație bugetară	Sume încasate			- lei - TOTAL
		Curent	Rămășiță	Dobânzi	
IMPOZIT PE CLĂDIRI	C.U. U104MS	1000			1000
IMPOZIT PE TEREN	TEREN				
TAXA ASUPRA MULOACELOR DE TRANSPORT					
TOTAL	XX				1000

UNA MILA W (nici se scrie în litere, suma totală peste un leu, inclus v. iar fracțiunea sub un leu, în cifre)

DATA ÎNCASĂRII ...26.../...08... 20..08

ELEMENTE DE IDENTIFICARE A ÎNCASATORULUI	LEGITIMAȚIA NR.	IOANES P.	(semnătura)
---	--------------------	-----------	-------------

\*1) Se menționează în cazul persoanelor fizice (PF) - numele, inițiala tatălui, prenumele; în cazul persoanelor juridice (PJ) - denumirea  
 \*2) Se menționează denumirea unității administrativ-teritoriale sau al sectorului municipiului București unde plătitorul își are domiciliul/sediul  
 NOTĂ: Chitanțele sunt valabile numai dacă au aplicat, pe verso, sigiliul autorității administrației publice locale.

3341

4285/17-09-2008

Doamnă Primar,

Sussemnată [redacted] [redacted], domiciliată  
în P. Neamț Str. [redacted] [redacted] vă rog să  
binevoiți să-mi aprobați contractul reprezentat  
de 1086 m<sup>2</sup> teren situat în intravilanul sat  
Gorane.

Vă mulțumesc,

[redacted]

Către d. no Primar  
Com. Gorane Jd. Neamț



ROMANIA  
JUDETUL NEAMT  
Consiliul local al comunei Gircina

HOTARARE  
NR. 35 DIN 29 09 2008

Privind aprobarea vanzarii directe a unei suprafete de teren  
din patrimoniul privat al comunei Gircina

Consiliul local al comunei Gircina, judetul Neamt;  
Examinand cererea inregistrata sub nr.4285 din 17.09.2008 prin care numia  
Rotariu Mihaela solicita a I se aproba vanzarea directa a suprafetei 1086 mp teren situat  
in intravilan sat Gircina,com. Gircina , judetul Neamt.

In temeiul dispozitiilor art.36,(2). pct.5, lit.b si ale art.45 , alin.1 din Legea  
administratiei publice locale nr.215/2001 ,republicata;

HOTARASTE:

Art.1. Se aproba vanzarea directa a suprafetei de 1086 mp teren situat in  
intravilan sat Gircina, comuna Gircina, judetul Neamt, numitei F [REDACTED]

Art.2. Pretul de vanzare va fi conform raportului de evaluare care face parte  
integranta din prezenta hotarare.

Art.3. Primarul si contabila vor duce la indeplinire prezenta hotarare.

Presedinte de sedinta,

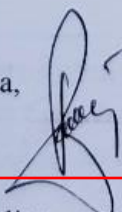

Contrasemneaza pt. legalitate  
Secretar,

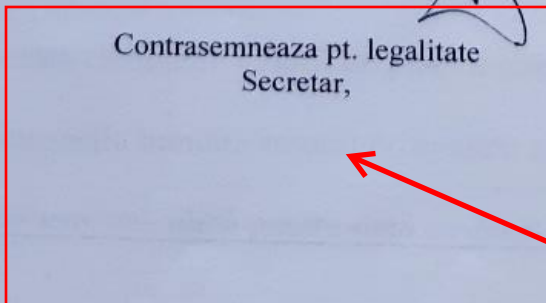

LIPSESTE SEMNATURA PENTRU  
LEGALITATE  
LIPSESTE STAMPILA INSTITUTIEI